Représentations de différentes scènes de Jésus

La Samaritaine

Un aveugle guéri

Important : ce document pédagogique est un supplément téléchargeable de la revue Initiales n° 234. Il ne saurait être utilisé indépendamment de celle-ci.

Épis de blé cueillis le jour du Sabbat

Jésus et les enfants

Jean-Victor Schnetz,
XIXe siècle

Zachée

Zachée James Tissot, XIXe siècle

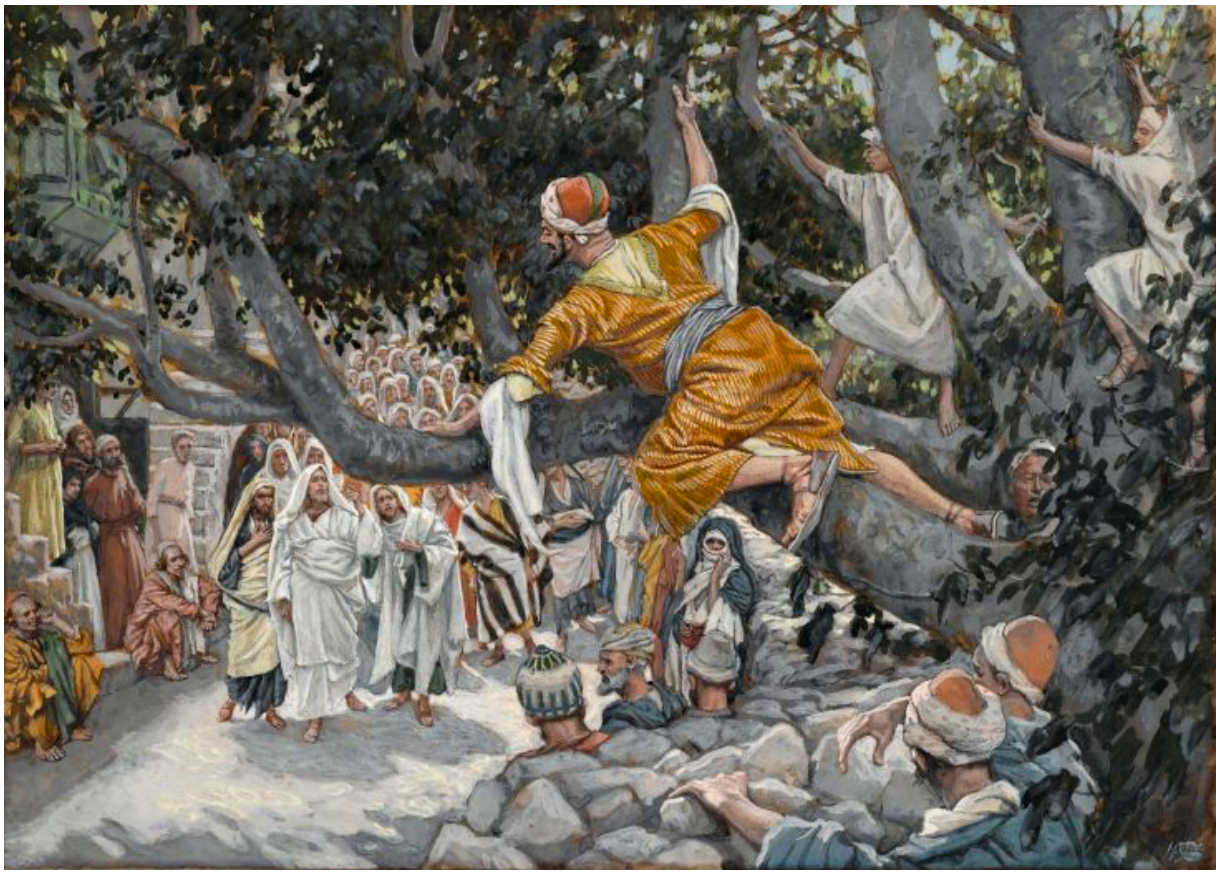

Le Christ en croix

Conflans Péniche église

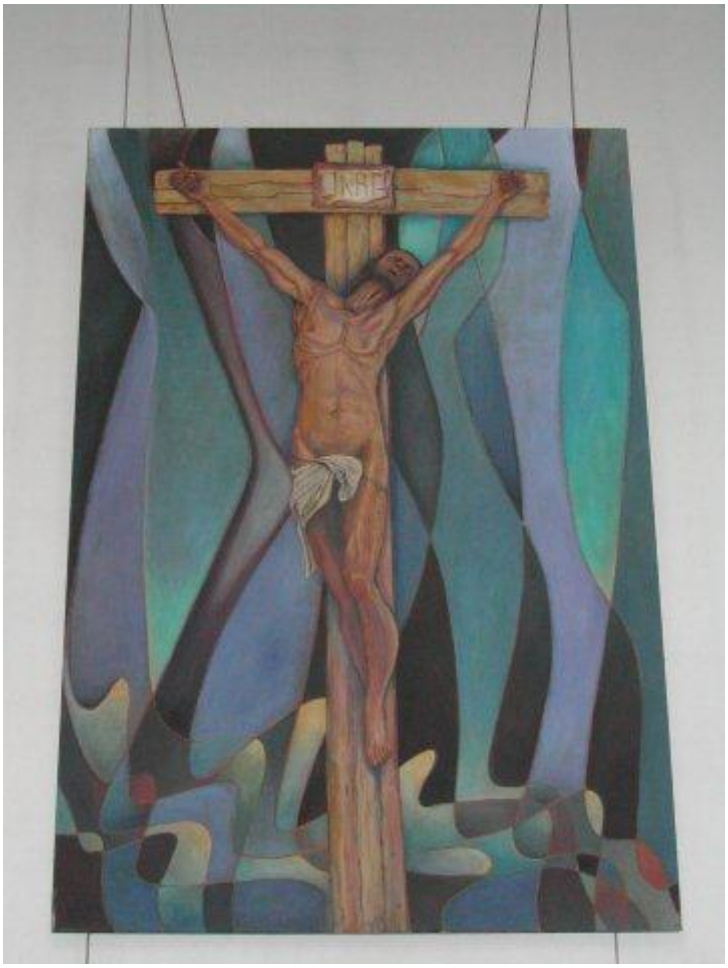

Important : ce document pédagogique est un supplément téléchargeable de la revue Initiales n° 234. Il ne saurait être utilisé indépendamment de celle-ci.

PCS

Phrase d'Évangile avec points de couleurs

Je vous donne 🔴

🔴 **un commandement nouveau,** 🔵

🔵 **aimez-vous** 🟢

🟢 **les uns les autres** 🟡

🟡 **comme** 🟣

🟣 **je vous ai aimés**

Important : ce document pédagogique est un supplément téléchargeable de la revue Initiales n° 234. Il ne saurait être utilisé indépendamment de celle-ci.

Pictogrammes

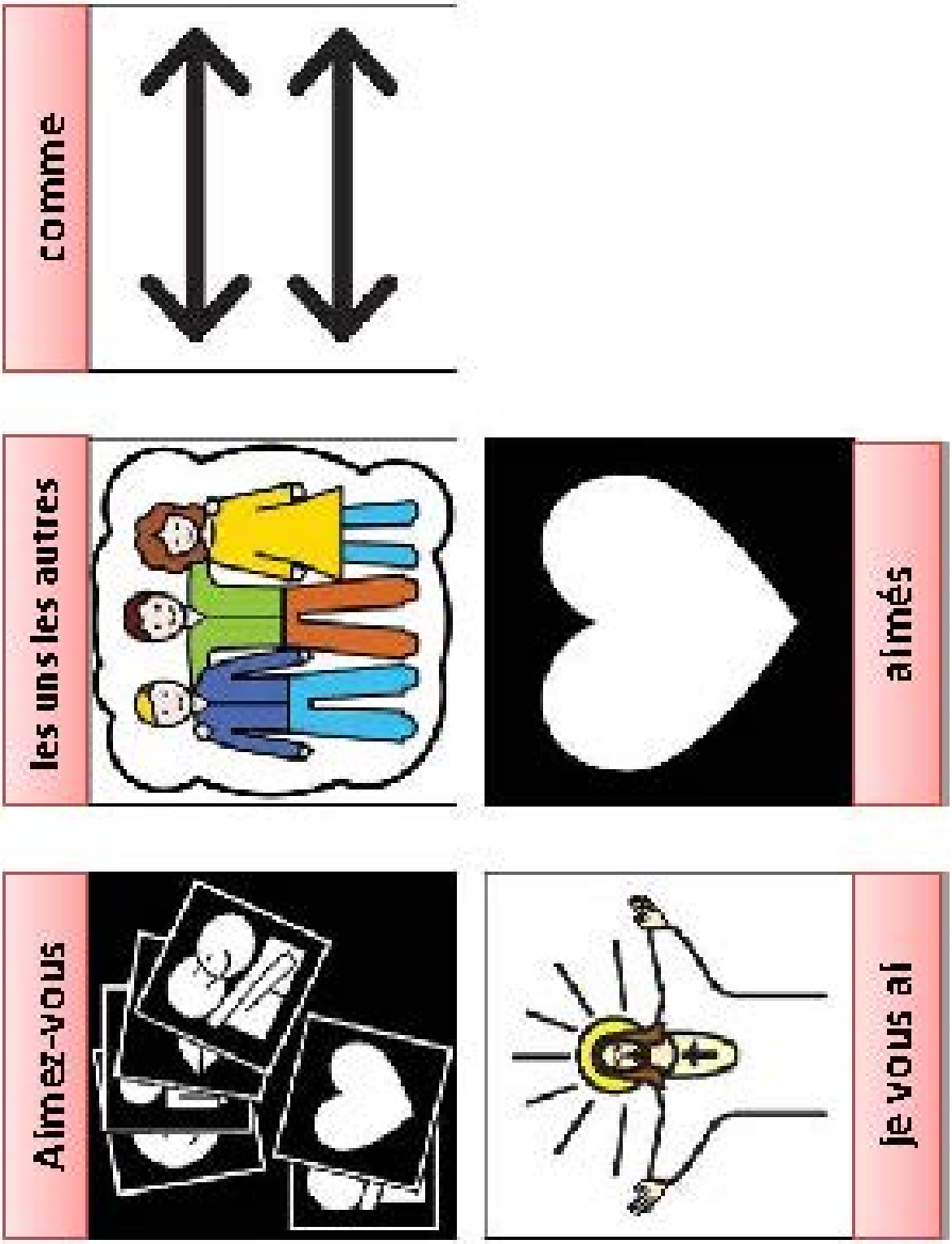

Important : ce document pédagogique est un supplément téléchargeable de la revue Initiales n° 234. Il ne saurait être utilisé indépendamment de celle-ci.